

COMUNE DI ROCCAMONTEPIANO

PROVINCIA DI CHIETI - COMUNITA' MONTANA DELLA MAIELLETTA

VARIANTE AL PIANO REGOLATORE ESECUTIVO

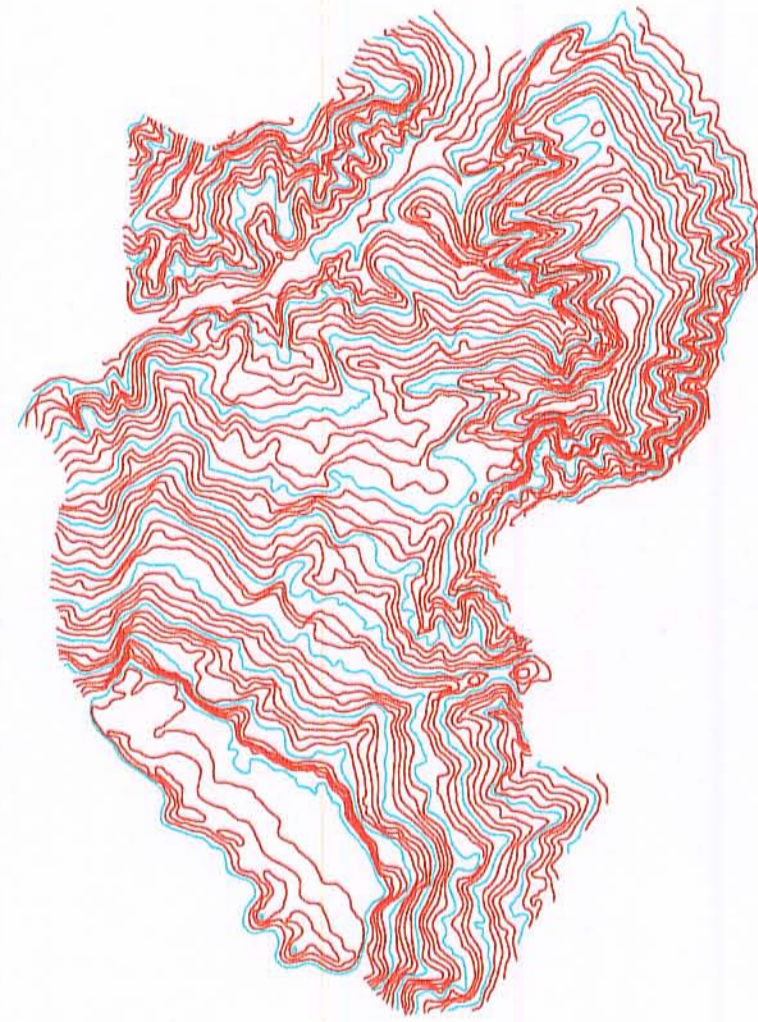

Vol. n° 2c - lottizzazione contrada terranova - scala 1:1 000

Sindaco:

Segretario Comunale:

Progettista : Luigi Iannucci architetto - Albo degli Architetti di Pescara, n° 7

Roccamontepiano li:

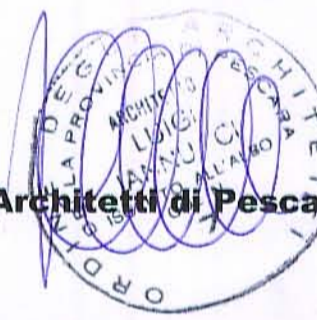

..... pagato n° alla delibera di C.C. n° del/...../..... di adozione

..... della Commissione Edilizia n° del/...../.....

..... depositato c/o la Segreteria Comunale il/...../.....

..... delibera di C.C. n° del/...../..... di controdeduzione alle osservazioni

..... approvato (con prescrizioni) con delibera di C.C. n° del/...../.....

..... approvato definitivamente con delibera di C.C. n° del/...../.....

SIMBOLOGIA DELLE INFRASTRUTTURE

- acquedotto esistente
- condotta principale esistente
- derivata principale esistente
- metanodotto di progetto
- fognatura esistente
- fognatura di progetto
- elettrodotto esistente
- pubblica illuminazione esistente
- pubblica illuminazione di progetto

- nuovi interventi residenziali
- attrezzature e servizi pubblici
- verde attrezzato
- parcheggi
- sagoma di progetto
- edificio residenziale
- edificio non riportato in catasto
- capannone - tettoia - fienile
- strada non riportata in catasto

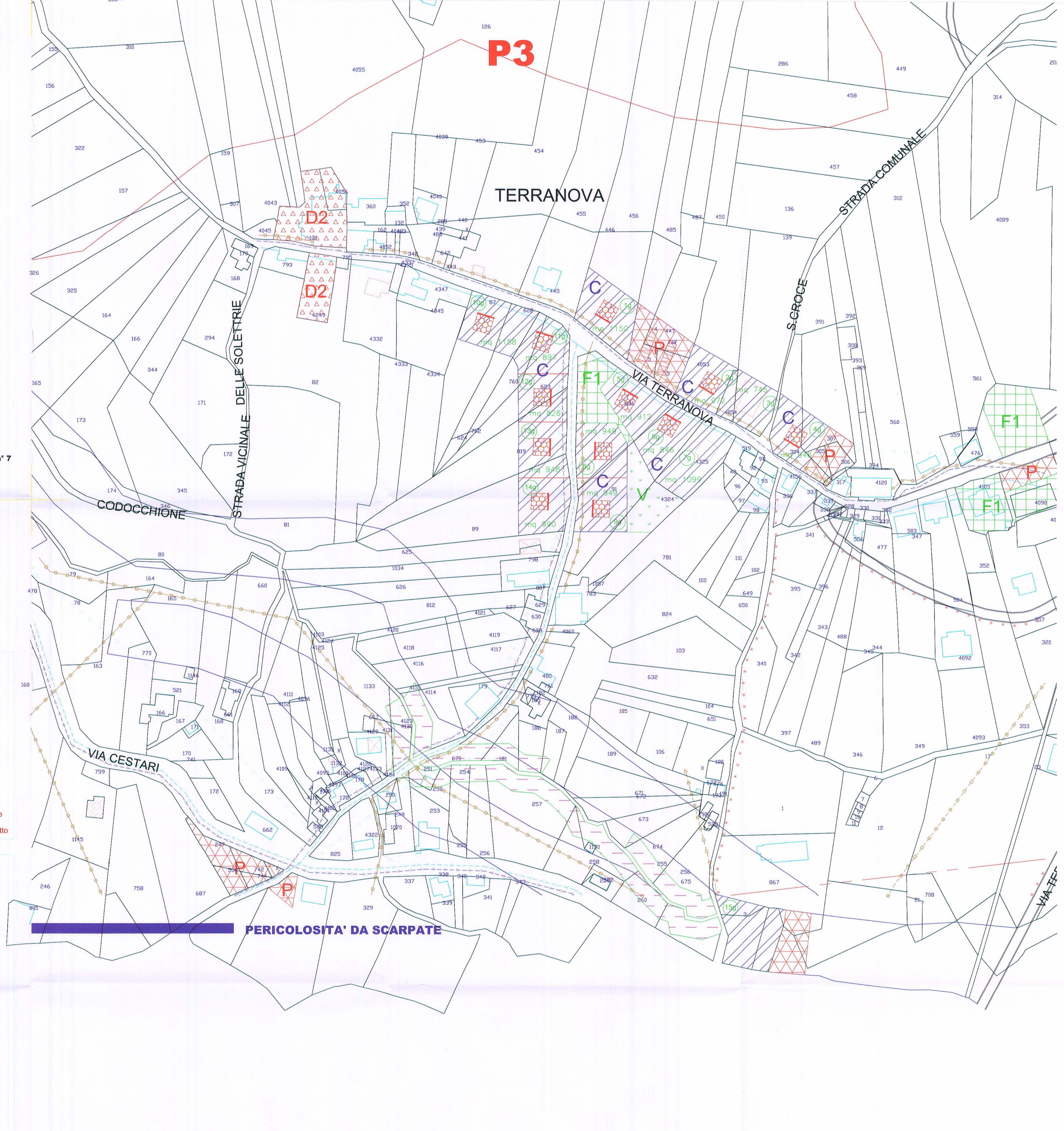

P3

TERRANOVA

STRADA COMUNALE

S. GROCE

VIA TERRANOVA

STRADA VICINALE DELLE SOLETRIE

CODOCCHIONE

VIA CESTARI

PERICOLOSITA' DA SCARPATE

VIA FEF