

# COMUNE DI ROCCAMONTEPIANO

PROVINCIA DI CHIETI - COMUNITA' MONTANA DELLA MAIELETTA

VARIANTE AL PIANO REGOLATORE ESECUTIVO

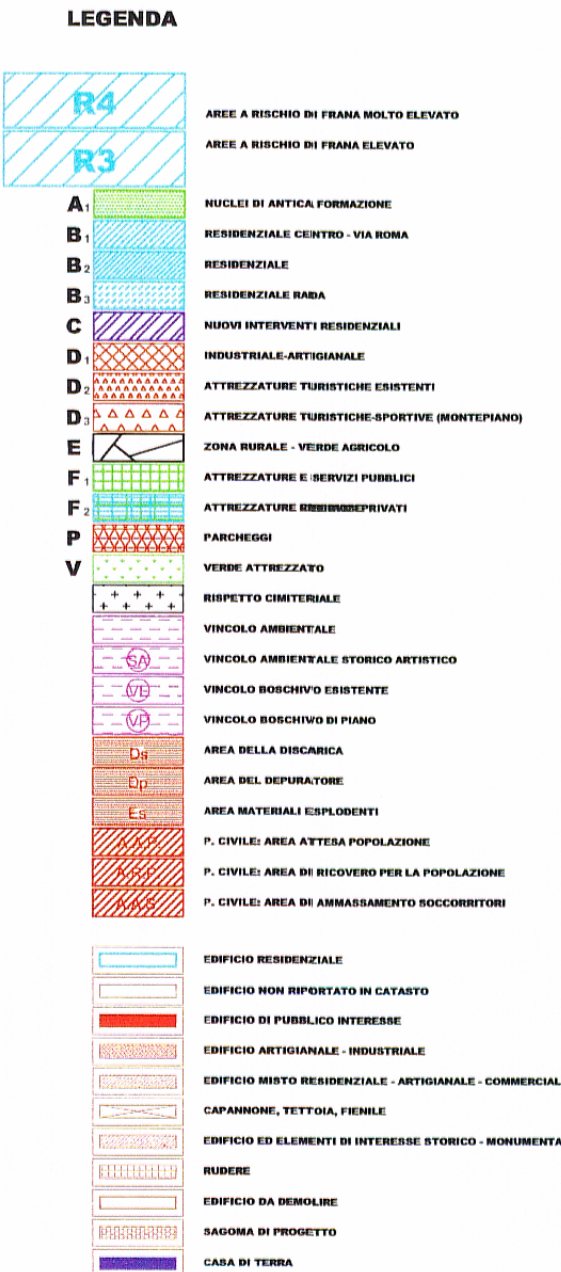
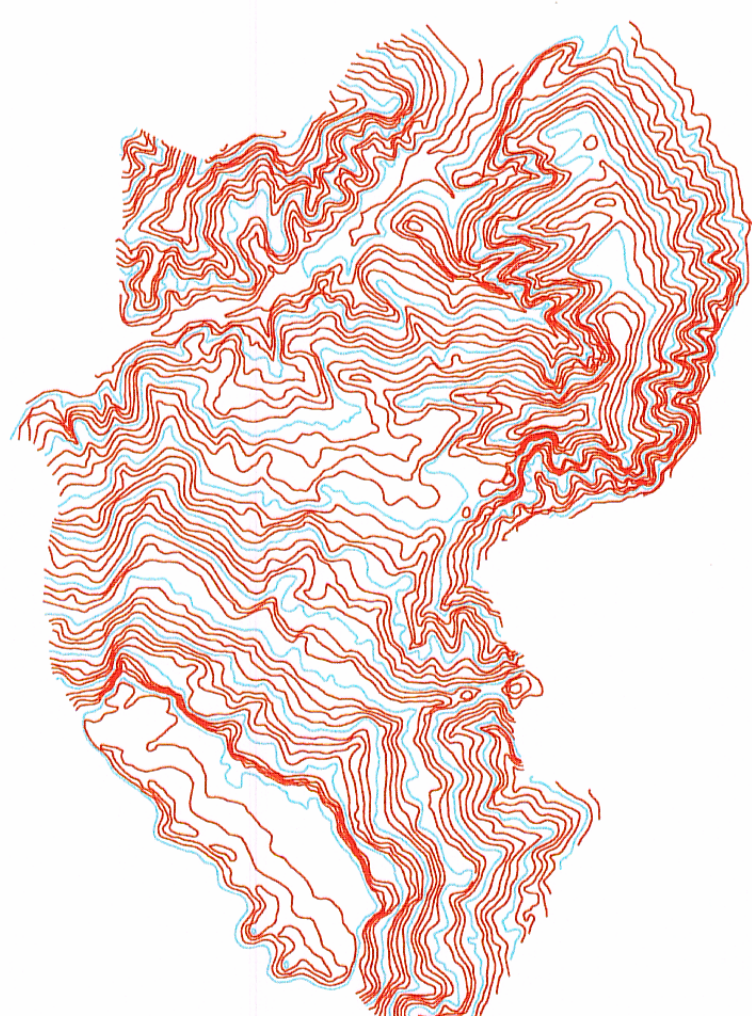

Foglio 3a - aree a rischio - scala 1:5 000

**Sindaco:**  
**Segretario Comunale:**  
**Progettista:** Luigi Iannucci architetto - Albo degli Architetti di Pescara, n° 7  
**Redattore:** Roccamontepiano II:

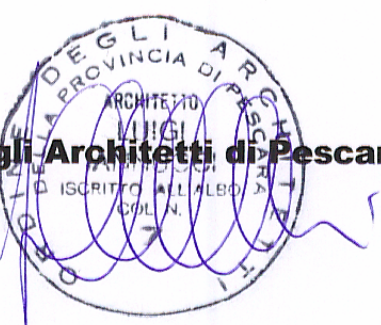

Il piano n° ..... alla delibera di C.C. n° ..... del ..... di adozione  
re della Commissione Edilizia n° ..... del .....  
sultato cio la Segreteria Comunale il .....  
ere di C.C. n° ..... del ..... di introduzione alle osservazioni  
ovato (con prescrizioni) con delibera di C.C. n° ..... del .....  
ovato definitivamente con delibera di C.C. n° ..... del .....

