

COMUNE DI ROCCAMONTEPIANO

PROVINCIA DI CHIETI - COMUNITA' MONTANA DELLA MAIELLETTA

VARIANTE AL PIANO REGOLATORE ESECUTIVO

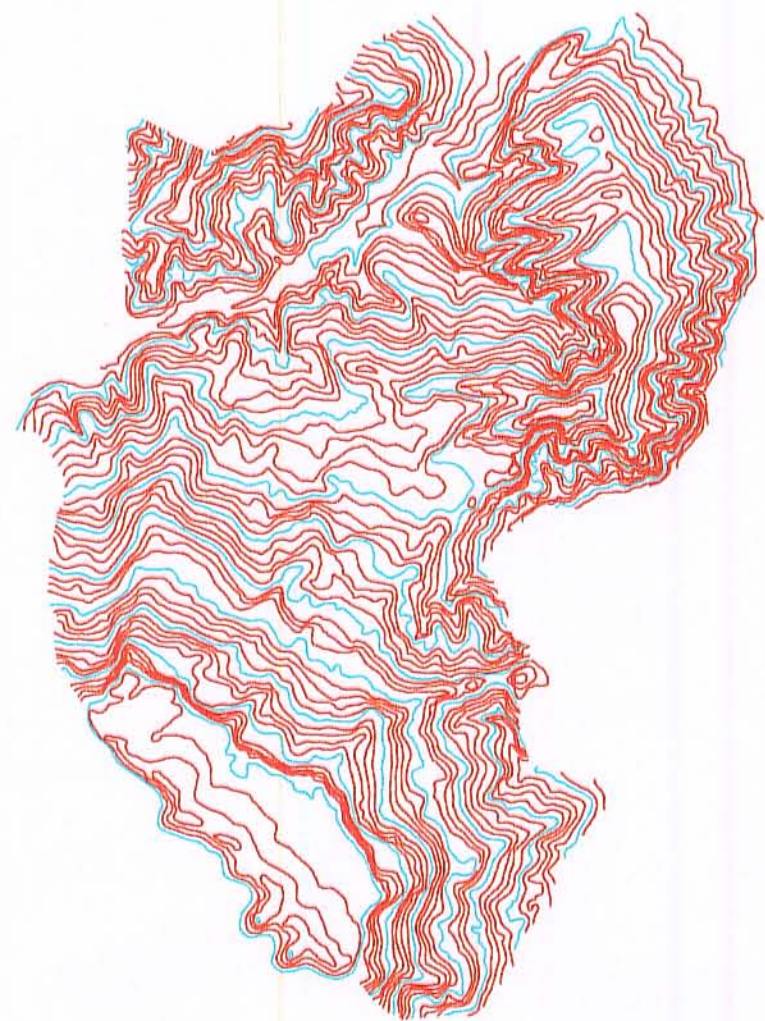

Plano n° 4c - p.a.p. - lottizzazione contrada terranova - scala 1:1 000

Prodotto dal Sindaco:
Segretario Comunale:
Progettista: Luigi Iannucci architetto - Albo degli Architetti di Pescara, n° 7
Roccamontepiano li:

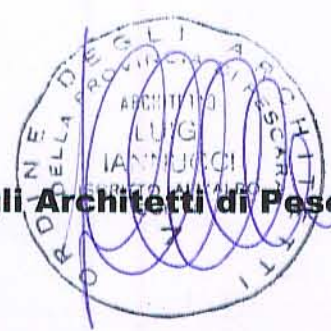

Adottato n° alla delibera di C.C. n° del/...../..... di adozione
Approvato dalla Commissione Edilizia n° del/...../.....
Approvato dal Sindaco c/o la Segreteria Comunale il/...../.....
Approvato dalla C.C. n° del/...../..... di controdeduzione alle osservazioni
Approvato (con prescrizioni) con delibera di C.C. n° del/...../.....
Approvato definitivamente con delibera di C.C. n° del/...../.....

SIMBOLOGIA DELLE INFRASTRUTTURE

- acquedotto esistente
- condotta principale esistente
- derivata principale esistente
- metanodotto di progetto
- fognatura esistente
- fognatura di progetto
- elettrodotto esistente
- pubblica illuminazione esistente
- pubblica illuminazione di progetto

- nuovi interventi residenziali
- parcheggi
- sagoma di progetto
- edificio residenziale
- edificio non riportato in catasto
- capannone - tettoia - fienile
- zona industriale - artigianale
- strada non riportata in catasto

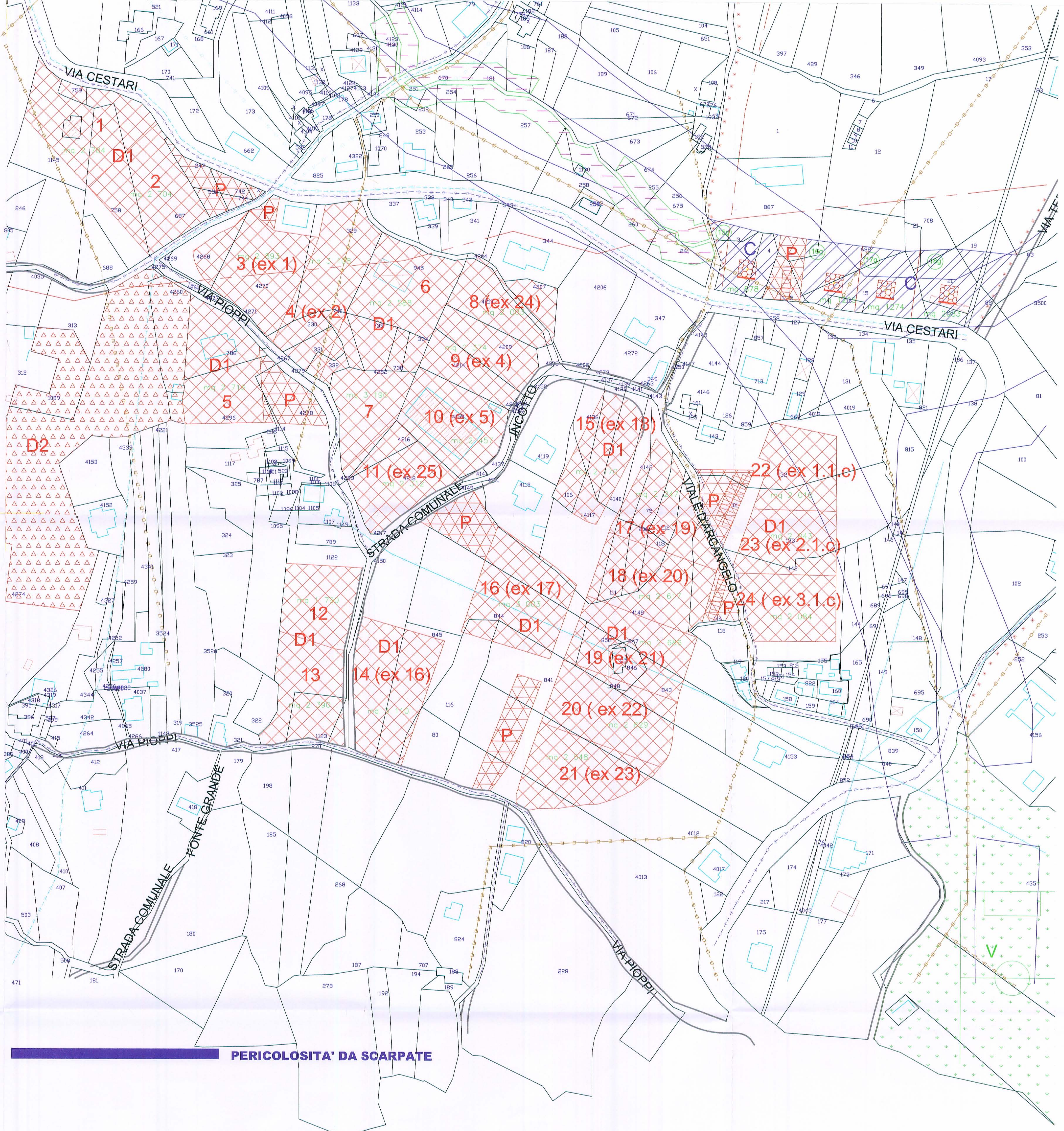

PERICOLOSITA' DA SCARPATE