

COMUNE DI ROCCAMONTEPIANO

PROVINCIA DI CHIETI - COMUNITA' MONTANA DELLA MAIELLETTA

VARIANTE AL PIANO REGOLATORE ESECUTIVO



tavola n° 7c - insediamento turistico - ricettivo - scala 1:1 000

Il Sindaco:

Il Segretario Comunale:

Il progettista : Luigi Iannucci architetto - Albo degli Architetti di Pescara, n° 7

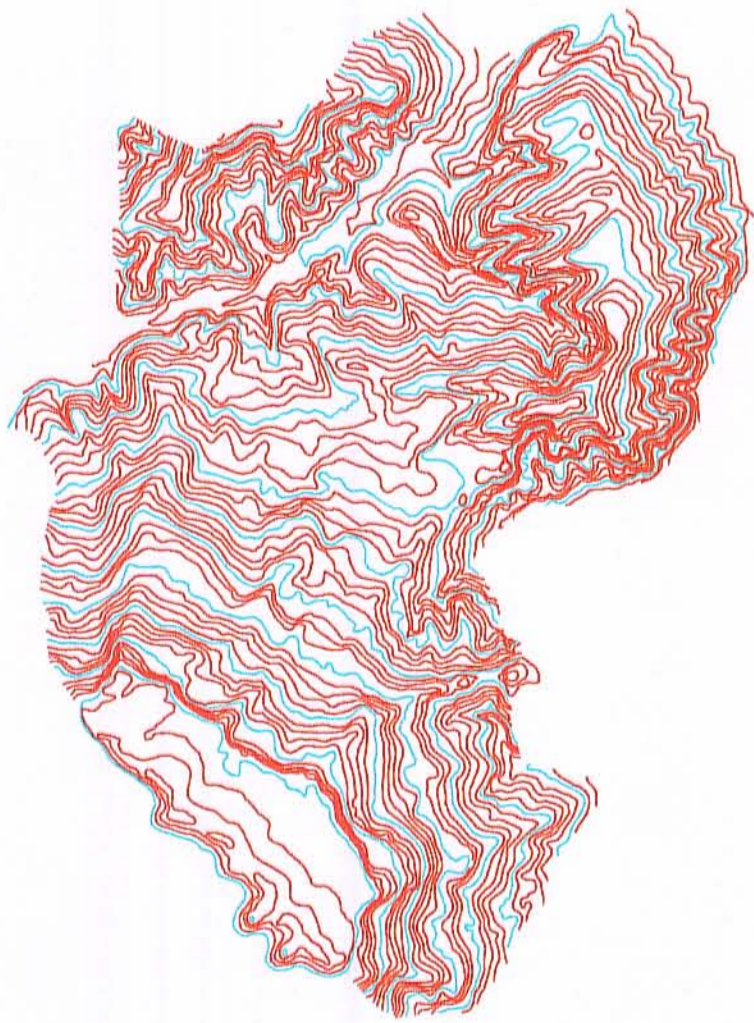
Roccamontepiano Ii:

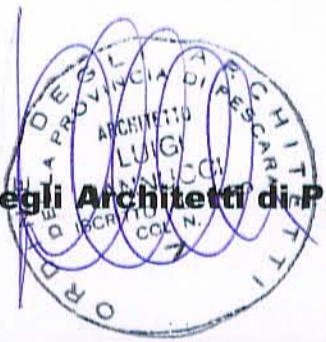

Allegato n° alla delibera di C.C. n° del/...../..... di adozione

Parere della Commissione Edilizia n° del/...../.....

Depositato c/o la Segreteria Comunale il/...../.....

Delibera di C.C. n° del/...../..... di controdeduzione alle osservazioni

Approvato (con prescrizioni) con delibera di C.C. n° del/...../.....

Approvato definitivamente con delibera di C.C. n° del/...../.....

.....

.....

SIMBOLOGIA DELLE INFRASTRUTTURE

	acquedotto esistente
	condotta principale esistente
	derivata principale esistente
	metanodotto di progetto
	fognatura esistente
	fognatura di progetto
	elettrodotto esistente
	pubblica illuminazione esistente
	pubblica illuminazione di progetto

nuovi interventi residenziali

attrezzature turistico - sportive

parcheggi

sagoma di progetto

edificio residenziale

edificio non riportato in catasto

capannone - tettoia - fienile

strada non riportata in catasto

sagoma edificio di progetto

